INSTITUTO
BALMIS
DE VACUNAS

XII JORNADAS DE ACTUALIZACIÓN EN VACUNAS

Del 15 al 17 de Octubre de 2015

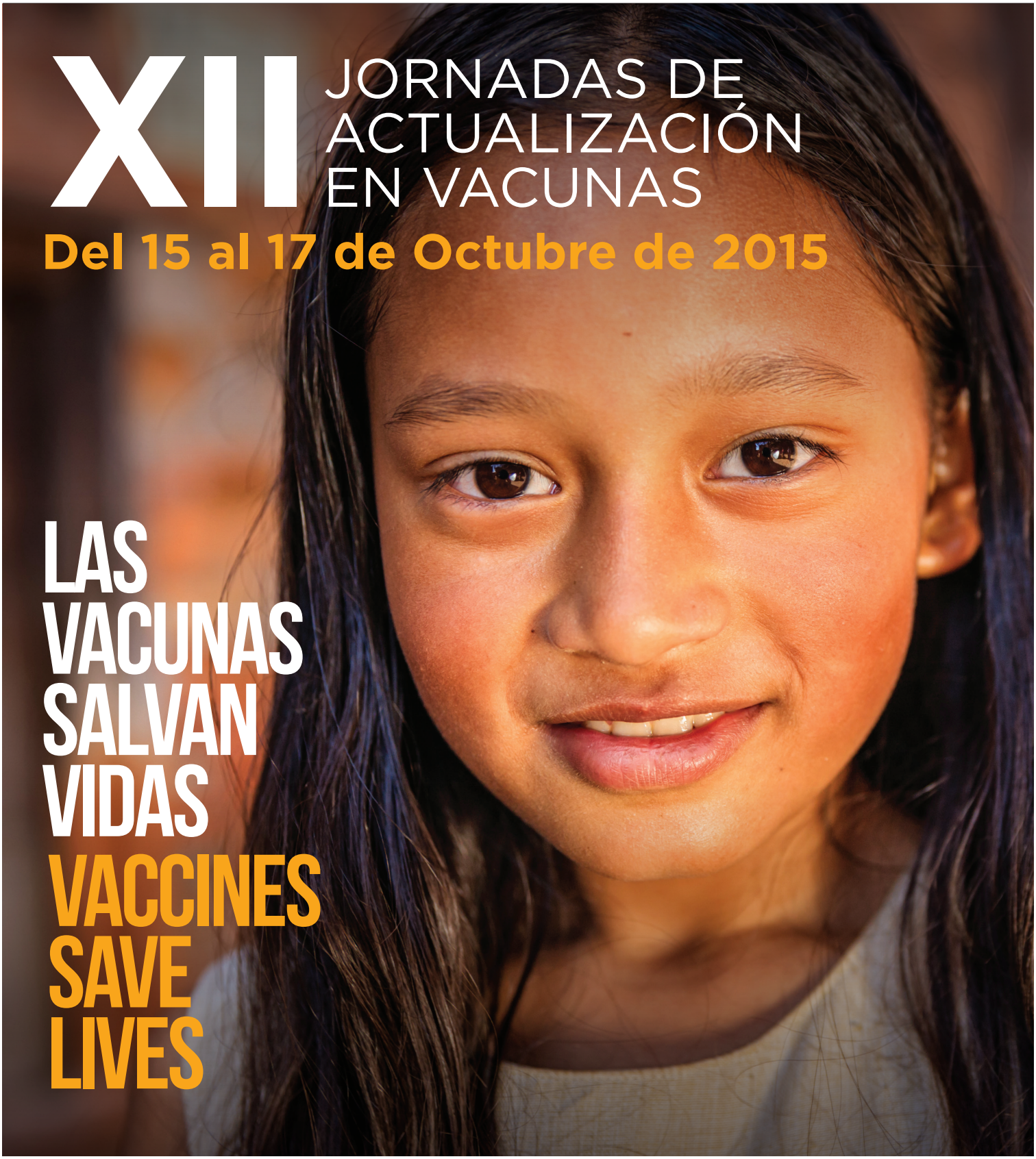

LAS VACUNAS SALVAN VIDAS

VACCINES SAVE LIVES

Organizadores:

Colegio Oficial de Médicos de Almería

INSTITUTO BALMIS DE VACUNAS

XII JORNADAS DE ACTUALIZACIÓN EN VACUNAS

Del 15 al 17 de Octubre de 2015

Director:

Dr. Francisco Giménez Sánchez.
Instituto Balmis de Vacunas.
Instituto Hispalense de Pediatría.

Fechas: 15 al 17 de Octubre de 2015.

Horas lectivas:
Curso express Dermatología pediátrica de origen infeccioso (4 horas)
Taller enfermería (4 horas)
Jornadas: 14 horas con Acreditación Docente de Formación Continuada.

Horario:
> Taller: Jueves 17h-21h
> Jornadas: Viernes: 9h-14h y 15.30h-20h.
Sábado: 9h-14h

Lugar:
> Casa de las Mariposas de Cajamar.
Puerta Purchena s/n. Almería.
> Talleres: Colegio de Médicos de Almería.
C/Gerona 11.

Cuota de Inscripción:
Antes del día 1 de Octubre: 150 euros
Después del día 1 de Octubre: 200 euros
Médicos Residentes y estudiantes (acreditación requerida): 100 euros

INFORMACIÓN E INSCRIPCIONES:
> A través de la web: www.ibvacunas.com
E-mail: jornadasvacunas2015@dimoba.com
Secretaría Técnica: Dimoba (Actos y Eventos)
Contacto: Basi García
Tels. 671 092 052 - 902 252 577
> Colegio Oficial de Médicos de Almería. Tel. 950233122. E-mail: colegio@comeal.org

Entidades colaboradoras:
Pfizer, Sanofi Pasteur MSD, GSK, Ayuntamiento de Almería, Colegio Oficial de Enfermería de Almería, Cajamar, Instituto Hispalense de Pediatría, Asisa

Comité Organizador:

Dr. Jesús Vergara Martín.
Zona Básica de Salud Bajo Andarax. Almería.

Dr. Miguel Sánchez Forte.
Unidad de Infectologia Pediátrica.
Hospital Torrecárdenas. Almería.

Dr. Antonio Cabrera Molina.
Centro de Salud La Cañada. Almería.

Belén Lozano Camacho.
Hospital Torrecárdenas. Almería.

Cristina Vicario. Hospital Mediterráneo. Almería.

Dra. Ernestina Azor.
Centro de Salud Virgen del Mar. Almería.
Dr. Francisco Llave Gamero.
Hospital El Toyo. Almería.

Dirigidas a:
Profesionales sanitarios (Médicos de familia, Pediatras, Epidemiólogos, Farmacéuticos, Enfermeras/os y Técnicos de Salud Pública).

Formas de pago:
> Por transferencia a la C/C: 3058 - 0081 - 71 – 2720027728.
Enviar justificante por Fax: 950253368
> Mediante cheque o en metálico en el Colegio Oficial de Médicos de Almería.

INSTITUTO BALMIS DE VACUNAS

XII JORNADAS DE ACTUALIZACIÓN EN VACUNAS

Del 15 al 17 de Octubre de 2015

Programa.

Jueves 15 de Octubre

17.00 - 21.00

Talleres simultáneos. Lugar: Colegio de Médicos de Almería.
C/ Gerona 11. Almería

Taller Infectología Pediátrica.
Moderadores:
Dr. Miguel Sánchez Forte. Hospital Torrecárdenas. Almería.
Dr. Francisco Giménez Sánchez. Instituto Balmis de Vacunas.

Taller Vacunas Enfermería
Moderador: **Francisco Jesús Ortiz Torres.** Colegio Enfermería de Almería.

Viernes 16 de Octubre

Lugar: Auditorio Casa de las Mariposas. Puerta Purchena s/n

08.00 - 09.00 **Recogida de documentación**

09.00 - 10.30 **Mesa redonda. Vigilancia epidemiológica.**
Moderador: **Dr. Tesifón Parrón Carreño.**
Delegación Provincial de Salud. Almería.

> Dr. Tim Uyeki. CDC. Atlanta. EEUU.
Human infections with novel influenza A viruses and pandemic potential.
Infecciones humanas por el nuevo virus Influenza A y potencial pandémico

> Dr. Fernando Simón. Director Centro de Alertas y Emergencias sanitarias. Ministerio de Sanidad.
Vigilancia, Preparación y Respuesta ante Alertas y Emergencias Sanitarias.
Surveillance, Preparedness and Response to outbreaks and Health Emergencies

INSTITUTO BALMIS DE VACUNAS

XII JORNADAS DE ACTUALIZACIÓN EN VACUNAS

Del 15 al 17 de Octubre de 2015

> **Dr. Fabio Lievano. Director Clinical Safety and Risk Management. Merck, Philadelphia, EEUU.**
Las vacunas como respuesta a los brotes epidémicos: la experiencia del Ébola.
Vaccines and Response to Epidemic Outbreaks: The experience of Ebola

10.30 - 11.00 **Inauguración oficial.**

11.00 - 12.00 **Conferencia Balmis.**
Dr. Timo Vesikari. Director del Centro de Investigación en Vacunas de la Universidad de Tampere. Finlandia.
Vaccination against diarrhoeal diseases.
Vacunación frente a enfermedades diarreicas

12.00 - 14.00 **Mesa redonda.** El control de las enfermedades a través de la vacunación.
Moderadora: **Dra. Ernestina Azor.** Centro de Salud Virgen del Mar. Almería.

> **Dr. Daniel Payne.** CDC. Atlanta. EEUU.
Impact and added Benefits of Rotavirus Vaccination
Impacto y Beneficios de la vacunación frente a rotavirus.

> **Dr. Federico Martinón Torres.** Hospital Universitario de Santiago de Compostela. Impacto de la vacunación frente a neumococo en España.
Impact of Pneumococcal vaccination in Spain

> **Dr. Enrique Bernaola Iturbe.** Hospital Virgen del Camino, Pamplona.
Vacunación o no vacunación frente a Varicela y Herpes Zoster: esa es la cuestión.
Vaccination or No Vaccination against Varicella and Herpes Zoster: That´s the question

> **Dra Pilar Arrazola Martínez.** Hospital 12 de octubre. Madrid.
Vacunación antineumocócica en el adulto.
Pneumococcal Vaccination in the adult

14.00 - 15.30 **Almuerzo de trabajo**

INSTITUTO **BALMIS** DE VACUNAS

XII JORNADAS DE ACTUALIZACIÓN EN VACUNAS

Del 15 al 17 de Octubre de 2015

15.30 - 17.00 **Master Class.** Dr. Timo Vesikari vs Dr. Federico Martinón Torres.
Moderador: **Dr. Manuel Baca Cots.** Hospital Quirón. Málaga.

17.00 - 19.00 **Mesa redonda.** Administración, sociedades científicas y Calendarios vacunales en el 2015.
Moderadores: **Dr. José Ramón De Juanes.** ASFORISP.
Dr. Alfonso Delgado Rubio. Universidad San Pablo-CEU.

> **Dr. Javier Castrodeza.** Director General de Salud Pública. Ministerio de Sanidad.
> **Dr. Amós Garcia.** Presidente de la Asociación Española de Vacunología.
> **Dra. María José Cilleruelo.** Comité Asesor de Vacunas de la Asociación Española de Pediatría.
> **Dr. José García Sicilia.** Presidente Sociedad de Pediatría de Madrid y Castilla La Mancha
> **Dr. Fernando Moraga.** Presidente de la Sociedad Catalana de Pediatría

19.00 - 20.00 **Conferencia**. **Dr. George Seage.** Harvard TH Chan School of Public Health. EEUU.
Three decades since the beginning of HIV/AIDS: What about the end?
Tres Décadas desde el comienzo del VIH/SIDA: ¿y el final?

Sábado 17 de Octubre

Lugar: Auditorio Casa de las Mariposas. Puerta Purchena s/n

09.00 - 10.30 **Reunión con los expertos.** Problemas habituales en la práctica de la vacunación. Casos Prácticos.
Moderador: **Dr. Miguel Sánchez Forte.** Hospital Torrecárdenas. Almería.
> **Dra. Magda Campins.** Hospital Vall d'Hebron. Barcelona.
> **Dra. María Garcés Sánchez.** Centro de Salud Nazaret. Valencia.

INSTITUTO BALMIS DE VACUNAS

XII JORNADAS DE ACTUALIZACIÓN EN VACUNAS

Del 15 al 17 de Octubre de 2015

10.30 - 11.00 **Pausa-café**

11.00 - 12.30 **Mesa redonda.** Investigación en nuevas vacunas.
Moderador: **Dr. Alfonso Carmona.** Instituto Hispalense de Pediatría. Sevilla.
> **Dr. Fabio Lievano.** Director Clinical Safety and Risk Management. Merck. Philadelphia. EEUU. Nuevas vacunas frente a Virus del Papiloma Humano. *New Human Papillomavirus Vaccines.*

.

> **Dr. Tim Uyeki.** CDC. Atlanta. EEUU.
New perspectives in the prevention and treatment of Influenza.
Nuevas perspectivas en la prevención y tratamiento del virus influenza.

> **Dr. Valentín Pineda**. Hospital de Sabadell. Barcelona.
El papel de las nuevas vacunas antimeningocócicas en España.
The role of new Meningoccocal Vaccines in Spain

12.30 - 13.30 **Mesa redonda.** Comunicación y Vacunas.
Moderador: **Dr. Francisco Giménez Sánchez.** Instituto Balmis de Vacunas.

> **Dr. Francisco Llave Gamero.** Hospital El Toyo. Almería.
Redes sociales y vacunas: Navegamos por los canales adecuados?
Social Networks and Vaccines: Do we navigate in the suitable channels?

> **Esteban Bravo.** Director General Cícero Formación. Madrid.
Antivacunas, ciencia y comunicación.
Antivaccines, Science and Communication

13.30 **Clausura.** Entrega de Premios Concurso de Dibujo Infantil:
Las Vacunas y las Enfermedades que previenen
"Las Vacunas y las Enfermedades que previenen"

Organismos colaboradores:

Pfizer · sanofi pasteur MSD vacunas para la vida · gsk · Excmo. Ayuntamiento de Almería · cajamar · ihp · asisa